

~~Vordingborg Forsyningservice A/S
Danmarksvej 1, 4760 Vordingborg~~**Andelsboligforeningen STRANDPARKEN
1
Preben Frandsen
Storstrømsparken 18
4760 Vordingborg****Aflæsninger**

	Målernr	Dato	Aflæsning	Dato	Aflæsning	Forbrug	I alt
Varme	00003976	011121	2470,5	311022	2617,3	146,8 MWh	146,8 MWh
		011121	61250,1	311022	64648,0	3397,9 M3	3397,9 M3
		011121	135689	311022	144448	8759 timer	8759 timer
Afkøling		Installation					
Varme		502502	37,15 °C				

Afregning for perioden 01.11.2021 - 31.10.2022

Vordingborg Fjernvarme A/S	136.861,94
Opgørelse i alt	136.861,94
Udsendte acontoopr. for perioden 01.11.2021 - 31.10.2022	-147.635,04
For meget betalt	-10.773,10
1. acontorate	35.263,99
For meget ifølge årsafregning	-10.773,10
Beløb til betaling. Opræves via Nets (PBS) den 10.01.2023	24.490,89

Fortsat fra forrige side

Afregning for perioden 01.11.2021 - 31.10.2022

excl. moms og statsafgifter

	Forbrug	Pris	Beløb	I alt
Vordingborg Fjernvarme A/S CVR. nr. 30692446				
Fjernvarme - MWh måler	146,8 MWh	531,00	77.950,80	
Kubikmeterforbrug	3397,9 M3	1,55	5.266,75	
Abonnementsbidrag			610,00	
Rumafgift	1880 m ²	13,65	25.662,00	109.489,55
25% moms af 109.489,55 (* markerede beløb er moms frie)				27.372,39
Beløb i alt - overført til forsiden				136.861,94

Aconto for perioden 01.11.2022 - 31.01.2023

excl. moms og statsafgifter

	Forbrug	Pris	Beløb	I alt
Vordingborg Fjernvarme A/S CVR. nr. 30692446				
Målernr: 00003976				
Fjernvarme - MWh måler	24,3 MWh	531,00	12.903,30	
Fjernvarme - MWh måler	12,4 MWh	621,00	7.700,40	
Kubikmeterforbrug	564 M3	1,55	874,20	
Kubikmeterforbrug	286 M3	1,20	343,20	
Abonnementsbidrag			101,11	
Abonnementsbidrag			134,78	
Rumafgift	1880 m ²	2,26	4.253,76	
Rumafgift	1880 m ²	1,01	1.900,43	28.211,18
25% moms af 28.211,18 (* markerede beløb er moms frie)				7.052,81
Beløb i alt - overført til forsiden				35.263,99

Afgiftsspecifikation

	Afregning	Årets aconto	Difference	Ny 1. aconto	I alt	Total
Varme	109.489,55	118.108,00	-8.618,45	28.211,18	19.592,73	19.592,73
Momsgrundlag	109.489,55	118.108,00	-8.618,45	28.211,18		19.592,73
Moms	27.372,39	29.527,04	-2.154,65	7.052,81		4.898,16
Ialt beløb	136.861,94	147.635,04	-10.773,10	35.263,99		24.490,89

ACONTO:

Er beregnet ud fra sidste års forbrug.

Ved PRISÆNDRINGER vil acontobeløbet blive ændret på efterfølgende opkrævninger.
Der opkræves 4 rater pr. år. januar(sammen med årsafkr.), april, juli og oktober.

FLYTNING:

Dato for ophør af lejer-/ejerforhold samt aflæsning af målere skal meddeles til Vordingborg Forsyning.

BETALING:

Ved for sen betaling beregnes rente svarende til Nationalbankens udlånsrente + 8,00 % pr. år.

Rykkergebyret er kr. 100,00.

Hvis tidligere fremsendte regninger, er overgået til inddrivelse via Gældsstyrelsen, bliver denne regning, automatisk fremsendt til Gældsstyrelsen på betalingsdatoen.

PRISER:

Kan ses på www.vordingborgforsyning.dk

UDSENDELSE AF PAPIRSREGNINGER:

Det kan oplyses, at der bliver opkrævet et gebyr på kr. 25,00 incl. moms pr. regningsudsendelse.

Det er gratis at få tilsendt regning på mail, tilmelding kan ske under **MIN FORSYNING**.

REGNING:

Se din regning på www.vordingborgforsyning.dk under **MIN FORSYNING** log på med MitId eller mail brug derefter kundenr. og adgangskode.

SMS:

Tilmelding til SMS-tjeneste via vores hjemmeside og få besked om driftsforstyrrelser m.v.

Alt henvendelse vedr. denne regning kan ske til Vordingborg Forsyning, Danmarksvej 1, 4760 Vordingborg, tlf. nr. 55 35 37 00, mail: forbrug@vordingborgforsyning.dk

Fortsat fra forrige side

Grafisk forbrugsudvikling

Varme (M3) Gennemstrømning

År	nov17-okt18	nov18-okt19	nov19-okt20	nov20-okt21	nov21-okt22
Forbrug	3913,5	3647,2	3566,7	3886,6	3397,9
Korrigeret	4418,2	4263,9	4342,7	4332,1	3964,8

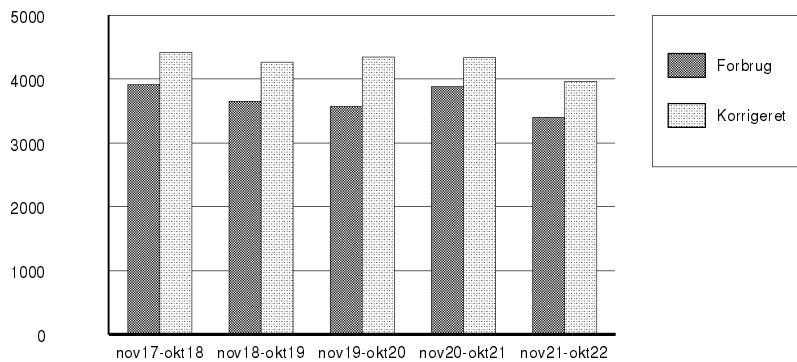

Varme (MWh) Megawatt timer

År	nov17-okt18	nov18-okt19	nov19-okt20	nov20-okt21	nov21-okt22
Forbrug	169,9	158,0	158,0	161,5	146,8
Korrigeret	191,8	184,7	192,4	180,0	171,3

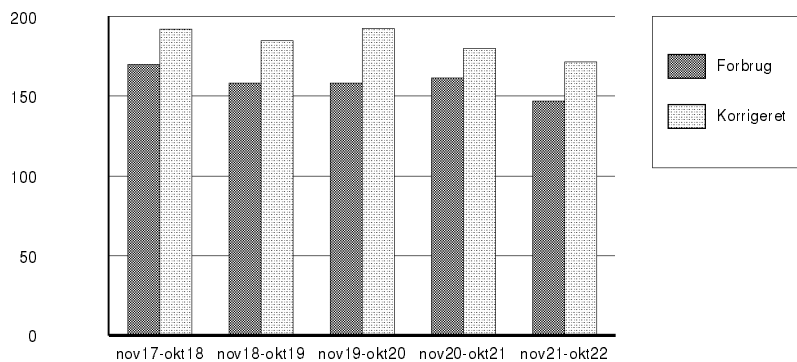

VARME:

Udnyt fjernvarmen optimalt:

- HUSK** - At man også skal betale for den vandmængde (m³) der løber igennem varmemåleren.
- Så jo bedre man afkøler fjernvarmevandet, jo mindre vandmængde løber der igennem varmemåleren.
 - Så derfor er der god økonomi i, at forskellen mellem frem- og returløbet er så stor som mulig.
 - Helst 30° eller mere i gennemsnit på et helt forbrugsår.
 - Har du fået fjernvarme i løbet af forbrugsåret, kan du først se om afkølingen er optimalt, når er er gået et helt forbrugsår fra den 01.11 - 31.10.
 - Vi vil anbefale at få eftersat varmeanlægget af en aut. VVS-installatør, hvis afkølingen er under 20 grader.

