

~~Vordingborg Forsyningservice A/S
Brovejen 10, 4760 Vordingborg~~**Andelsboligforeningen STRANDPARKEN
1
Preben Frandsen
Storstrømsparken 18
4760 Vordingborg****Aflæsninger**

	Målernr	Dato	Aflæsning	Dato	Aflæsning	Forbrug	I alt
Varme	00003976	011119	2151,0	311020	2309,0	158,0 MWh	158,0 MWh
		011119	53796,8	311020	57363,5	3566,7 M3	3566,7 M3
		011119	118512	311020	127776	9264 timer	9264 timer
Afkøling		Installation					
Varme		502502	38,10 °C				

Afregning for perioden 01.11.2019 - 31.10.2020

Vordingborg Fjernvarme A/S	143.587,92
Opgørelse i alt	143.587,92
Udsendte acontoopr. for perioden 01.11.2019 - 31.10.2020	-144.733,52
For meget betalt	-1.145,60
1. acontorate	36.305,07
For meget ifølge årsafregning	-1.145,60
Beløb til betaling. Opkræves via Nets (PBS) den 11.01.2021	35.159,47

Fortsat fra forrige side

Afregning for perioden 01.11.2019 - 31.10.2020

excl. moms og statsafgifter

	Forbrug	Pris	Beløb	I alt
Vordingborg Fjernvarme A/S CVR. nr. 30692446				
Fjernvarme - MWh måler	39,7 MWh	493,94	19.609,42	
Fjernvarme - MWh måler	118,3 MWh	531,00	62.817,30	
Kubikmeterforbrug	896 M3	1,71	1.532,16	
Kubikmeterforbrug	2670,7 M3	1,85	4.940,80	
Abonnementsbidrag			94,85	
Abonnementsbidrag			508,33	
Rumafgift	1880 m ²	2,12	3.982,47	
Rumafgift	1880 m ²	11,37	21.385,00	114.870,33
25% moms af 114.870,33 (* markerede beløb er moms frie)				28.717,59
Beløb i alt - overført til forsiden				143.587,92

Aconto for perioden 01.11.2020 - 31.01.2021

excl. moms og statsafgifter

	Forbrug	Pris	Beløb	I alt
Vordingborg Fjernvarme A/S CVR. nr. 30692446				
Fjernvarme - MWh måler	39,4 MWh	531,00	20.921,40	
Kubikmeterforbrug	589 M3	1,85	1.089,65	
Kubikmeterforbrug	300 M3	1,55	465,00	
Abonnementsbidrag			152,50	
Rumafgift	1880 m ²	3,41	6.415,50	29.044,05
25% moms af 29.044,05 (* markerede beløb er moms frie)				7.261,02
Beløb i alt - overført til forsiden				36.305,07

Afgiftsspecifikation

	Afregning	Årets aconto	Difference	Ny 1. aconto	I alt	Total
Varme	114.870,33	115.786,76	-916,43	29.044,05	28.127,62	28.127,62
Momsgrundlag	114.870,33	115.786,76	-916,43	29.044,05		28.127,62
Moms	28.717,59	28.946,76	-229,17	7.261,02		7.031,85
Ialt beløb	143.587,92	144.733,52	-1.145,60	36.305,07		35.159,47

ACONTO:

Er beregnet ud fra sidste års forbrug.

Ved PRISÆNDRINGER vil acontobeløbet blive ændret på efterfølgende opkrævninger.
Der opkræves 4 rater pr. år. januar(sammen med årsafkr.), april, juli og oktober.

FLYTNING:

Dato for ophør af lejer-/ejerforhold samt aflæsning af målere skal meddeles til Vordingborg Forsyning.

BETALING:

Ved for sen betaling beregnes rente svarende til Nationalbankens udlånsrente + 8 % pr. år.

Rykkergebyret er kr. 100,00.

Hvis tidligere fremsendte regninger, er overgået til inddrivelse via SKAT, bliver denne regning, automatisk fremsendt til SKAT på betalingsdatoen.

PRISER:

Kan ses på www.vordingborgforsyning.dk

UDSENDELSE AF PAPIRSREGNINGER:

Det kan oplyses, at der bliver opkrævet et gebyr på kr. 25,00 incl. moms pr. regningsudsendelse.

Det er gratis at få tilsendt regning på mail, tilmelding kan ske under **MIN FORSYNING**.

REGNING:

Se din regning på www.vordingborgforsyning.dk under **MIN FORSYNING** med kundenr. og adgangskode.

SMS:

Tilmelding til SMS-tjeneste via vores hjemmeside og få besked om driftsforstyrrelser m.v.

Alt henvendelse vedr. denne regning kan ske til Vordingborg Forsyning, Brovejen 10, 4760 Vordingborg, tlf. nr. 55 35 37 00,
mail: forbrug@vordingborgforsyning.dk

Fortsat fra forrige side

Grafisk forbrugsudvikling

Varme (M3) Gennemstrømning

År	nov15-okt16	nov16-okt17	nov17-okt18	nov18-okt19	nov19-okt20
Forbrug	4306,5	4067,0	3913,5	3647,2	3566,7

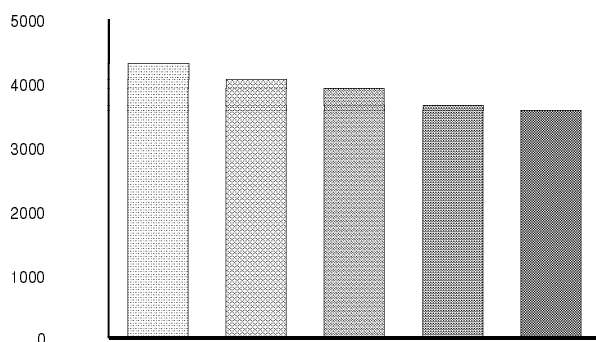

Varme (MWh) Megawatt timer

År	nov15-okt16	nov16-okt17	nov17-okt18	nov18-okt19	nov19-okt20
Forbrug	163,8	165,8	169,9	158,0	158,0

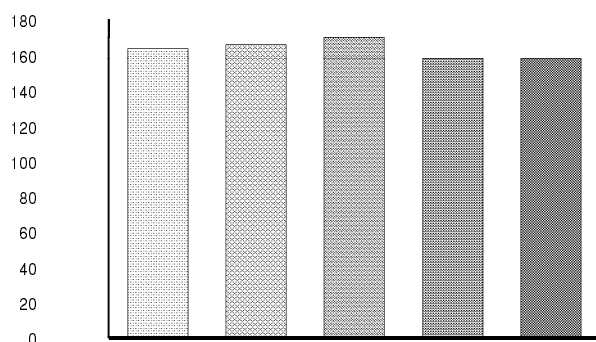

VARME:

Udnyt fjernvarmen optimalt:

HUSK - At man også skal betale for den vandmængde (m³) der løber igennem varmemåleren.

- Så jo bedre man afkøler fjernvarmevandet, jo mindre vandmængde løber der igennem varmemåleren.

- Så derfor er der god økonomi i, at forskellen mellem frem- og returløbet er så stor som mulig.

- Helst 30° eller mere i gennemsnit på et helt forbrugsår.

- Har du fået fjernvarme i løbet af forbrugsåret, kan du først se om afkølingen er optimalt, når er er gået et helt forbrugsår fra den 01.11 - 31.10.

- Vi vil anbefale at få efterset varmeanlægget af en aut. VVS-installatør, hvis afkølingen er under 20 grader.