

~~Vordingborg Forsyningservice A/S
Brovejen 10, 4760 Vordingborg~~
**Andelsboligforeningen Strandparken 1
Preben Frandsen
Storstrømsparken 18
4760 Vordingborg**
Aflæsninger

	Målernr	Dato	Aflæsning	Dato	Aflæsning	Forbrug	I alt
Varme	00003976	011118	1993,0	311019	2151,0	158,0 MWh	158,0 MWh
		011118	50149,6	311019	53796,8	3647,2 M3	3647,2 M3
		011118	110232	311019	118512	8280 timer	8280 timer
Afkøling		Installation					
Varme		502502	37,26 °C				

Afregning for perioden 01.11.2018 - 31.10.2019

Vordingborg Fjernvarme A/S	132.942,25
Opgørelse i alt	132.942,25
Udsendte acontoopr. for perioden 01.11.2018 - 31.10.2019	-141.645,60
For meget betalt	-8.703,35
1. acontorate	34.909,10
For meget ifølge årsafregning	-8.703,35
Beløb til betaling. Opræves via Nets (PBS) den 10.01.2020	26.205,75

Fortsat fra forrige side

Afregning for perioden 01.11.2018 - 31.10.2019

excl. moms og statsafgifter

	Forbrug	Pris	Beløb	I alt
Vordingborg Fjernvarme A/S CVR. nr. 30692446				
Fjernvarme - MWh måler	39,5 MWh	447,00	17.656,50	
Fjernvarme - MWh måler	118,5 MWh	493,94	58.531,89	
Kubikmeterforbrug	912,4 M3	1,55	1.414,22	
Kubikmeterforbrug	2734,8 M3	1,71	4.676,51	
Abonnementsbidrag			86,07	
Abonnementsbidrag			473,97	
Rumafgift	1880 m ²	1,92	3.613,21	
Rumafgift	1880 m ²	10,59	19.901,42	106.353,79
25% moms af 106.353,79 (* markerede beløb er moms frie)				26.588,46
Beløb i alt - overført til forsiden				132.942,25

Aconto for perioden 01.11.2019 - 31.01.2020

excl. moms og statsafgifter

	Forbrug	Pris	Beløb	I alt
Vordingborg Fjernvarme A/S CVR. nr. 30692446				
Fjernvarme - MWh måler	26,3 MWh	493,94	12.990,62	
Fjernvarme - MWh måler	13,3 MWh	531,00	7.062,30	
Kubikmeterforbrug	606 M3	1,71	1.036,26	
Kubikmeterforbrug	308 M3	1,85	569,80	
Abonnementsbidrag			94,33	
Abonnementsbidrag			51,39	
Rumafgift	1880 m ²	2,11	3.960,82	
Rumafgift	1880 m ²	1,15	2.161,74	27.927,26
25% moms af 27.927,26 (* markerede beløb er moms frie)				6.981,84
Beløb i alt - overført til forsiden				34.909,10

Afgiftsspecifikation

	Afregning	Årets aconto	Difference	Ny 1. aconto	I alt	Total
Varme	106.353,79	113.316,46	-6.962,67	27.927,26	20.964,59	20.964,59
Momsgrundlag	106.353,79	113.316,46	-6.962,67	27.927,26		20.964,59
Moms	26.588,46	28.329,14	-1.740,68	6.981,84		5.241,16
Ialt beløb	132.942,25	141.645,60	-8.703,35	34.909,10		26.205,75

ACONTO:

Er beregnet ud fra sidste års forbrug.

Ved PRISÆNDRINGER vil acontobeløbet blive ændret på efterfølgende opkrævninger.
Der opkræves 4 rater pr. år. januar(sammen med årsafkr.), april, juli og oktober.

FLYTNING:

Dato for ophør af lejer-/ejerforhold samt aflæsning af målere skal meddeles til Vordingborg Forsyning.

BETALING:

Ved for sen betaling beregnes rente svarende til Nationalbankens udlånsrente + 8 % pr. år.

Rykkergebyret er kr. 100,00.

Hvis tidligere fremsendte regninger, er overgået til inddrivelse via SKAT, bliver denne regning, automatisk fremsendt til SKAT på betalingsdatoen.

PRISER:

Kan ses på www.vordingborgforsyning.dk

UDSENDELSE AF PAPIRSREGNINGER:

Det kan oplyses, at der bliver opkrævet et gebyr på kr. 25,00 incl. moms pr. regningsudsendelse.

Det er gratis at få tilsendt regning på mail, tilmelding kan ske under **MIN FORSYNING**.

REGNING:

Se din regning på www.vordingborgforsyning.dk under **MIN FORSYNING** med kundenr. og adgangskode.

SMS:

Tilmelding til SMS-tjeneste via vores hjemmeside og få besked om driftsforstyrrelser m.v.

Alt henvendelse vedr. denne regning kan ske til Vordingborg Forsyning, Brovejen 10, 4760 Vordingborg, tlf. nr. 55 35 37 00,
mail: forbrug@vordingborgforsyning.dk

Fortsat fra forrige side

Grafisk forbrugsudvikling

Varme (M3) Gennemstrømning

År	nov14-okt15	nov15-okt16	nov16-okt17	nov17-okt18	nov18-okt19
Forbrug	4185,5	4306,5	4067,0	3913,5	3647,2

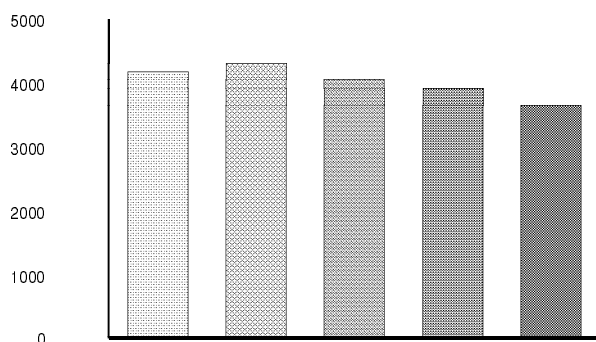

Varme (MWh) Megawatt timer

År	nov14-okt15	nov15-okt16	nov16-okt17	nov17-okt18	nov18-okt19
Forbrug	158,5	163,8	165,8	169,9	158,0

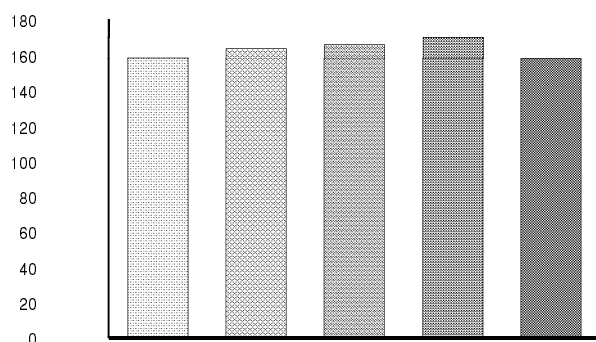

VARME:

Udnyt fjernvarmen optimalt:

HUSK - At man også skal betale for den vandmængde (m³) der løber igennem varmemåleren.

- Så jo bedre man afkøler fjernvarmevandet, jo mindre vandmængde løber der igennem varmemåleren.

- Så derfor er der god økonomi i, at forskellen mellem frem- og returløbet er så stor som mulig.

- Helst 30° eller mere i gennemsnit på et helt forbrugsår.

- Har du fået fjernvarme i løbet af forbrugsåret, kan du først se om afkølingen er optimalt, når er er gået et helt forbrugsår fra den 01.11 - 31.10.

- Vi vil anbefale at få efterset varmeanlægget af en aut. VVS-installatør, hvis afkølingen er under 20 grader.