

**Åbnings-/telefonfider:**  
 Mandag - torsdag kl. 10.00 - 14.00  
 Fredag kl. 10.00 - 12.00

 Telefon: 55 35 37 00  
 CVR.nr. 30 70 89 54

**Kundenr.: 9000001152**  
**CVR: 32 62 77 73**
**Forbrugssted: Storstrømsparken 2  
Vordingborg**

 Faktura nr.: 62359  
 Fakturadato: 08.12.2017  
 Afregningsperiode: 01.11.2016 - 31.10.2017

~~Vordingborg Forsyningservice A/S  
Brovejen 10, 4760 Vordingborg~~
**Andelsboligforeningen Strandparken 1  
Preben Frandsen  
Storstrømsparken 18  
4760 Vordingborg**
**Aflæsninger**

	Målernr	Dato	Aflæsning	Dato	Aflæsning	Forbrug	I alt
Varme	00003976	011116	1657,3	311017	1823,1	165,8 MWh	165,8 MWh
		011116	42169,1	311017	46236,1	4067,0 M3	4067,0 M3
		011116	92268	311017	101128	8860 timer	8860 timer
<b>Afkøling</b>		<b>Installation</b>					
Varme		00309563	35,06 °C				

**Afregning for perioden 01.11.2016 - 31.10.2017**

Vordingborg Fjernvarme A/S	128.189,31
<b>Opgørelse i alt</b>	<b>128.189,31</b>
Udsendte acontoopr. for perioden 01.11.2016 - 31.10.2017	-127.403,80
<b>For lidt betalt</b>	<b>785,51</b>
1. acontorate	32.075,76
For lidt ifølge årsafregning	785,51
<b>Beløb til betaling. Opræves via Nets den 10.01.2018</b>	<b>32.861,27</b>

Fortsat fra forrige side

## Afregning for perioden 01.11.2016 - 31.10.2017

excl. moms og statsafgifter

	Forbrug	Pris	Beløb	I alt
Fjernvarme - MWh måler	165,8 MWh	447,00	74.112,60	
Kubikmeterforbrug	4067 M3	1,55	6.303,85	
Abonnementsbidrag			515,00	
Rumafgift	1880 m <sup>2</sup>	11,50	21.620,00	102.551,45
25% moms af 102.551,45 (* markerede beløb er moms frie)				25.637,86
<b>Beløb i alt - overført til forsiden</b>				<b>128.189,31</b>

## Aconto for perioden 01.11.2017 - 31.01.2018

excl. moms og statsafgifter

	Forbrug	Pris	Beløb	I alt
Fjernvarme - MWh måler	41,5 MWh	447,00	18.550,50	
Kubikmeterforbrug	1017 M3	1,55	1.576,35	
Abonnementsbidrag			128,75	
Rumafgift	1880 m <sup>2</sup>	2,87	5.405,00	25.660,60
25% moms af 25.660,60 (* markerede beløb er moms frie)				6.415,16
<b>Beløb i alt - overført til forsiden</b>				<b>32.075,76</b>

## Afgiftsspecifikation

	Afregning	Årets aconto	Difference	Ny 1. aconto	I alt	Total
Varme	102.551,45	101.923,00	628,45	25.660,60	26.289,05	26.289,05
Momsgrundlag	102.551,45	101.923,00	628,45	25.660,60		26.289,05
Moms	25.637,86	25.480,80	157,06	6.415,16		6.572,22
Ialt beløb	128.189,31	127.403,80	785,51	32.075,76		32.861,27

### ACONTO:

Er beregnet ud fra sidste års forbrug.

Ved PRISÆNDRINGER vil acontobeløbet blive ændret på efterfølgende opkrævninger.

Der opkræves 4 rater pr. år. januar(sammen med årsafkr.), april, juli og oktober.

### FLYTNING:

Dato for ophør af lejer-/ejerforhold samt aflæsning af målere skal meddeles til Vordingborg Forsyning.

### BETALING:

Ved for sen betaling beregnes rente svarende til Nationalbankens udlånsrente + 8 % pr. år.

Rykkergebyret er kr. 100,00.

Hvis tidligere fremsendte regninger, er overgået til inddrivelse via SKAT, bliver denne regning, automatisk fremsendt til SKAT på betalingsdatoen.

### PRISER:

Kan ses på [www.vordingborgforsyning.dk](http://www.vordingborgforsyning.dk)

### UDSENDELSE AF PAPIRSREGNINGER:

Det kan oplyses, at der bliver opkrævet et gebyr på kr. 25,00 incl. moms pr. regningsudsendelse.

Derfor opfordres tilmelding til E-boks eller mail via vores hjemmeside.

### MIT FORBRUG:

Følg dit forbrug løbende få dine regninger via E-boks eller mail, log på [www.vordingborgforsyning.dk](http://www.vordingborgforsyning.dk) under selvbetjening med kundenr. og målernr.

### SMS:

Tilmelding til SMS-tjeneste via vores hjemmeside og få besked om driftsforstyrrelser m.v.

Alt henvendelse vedr. denne regning kan ske til Vordingborg Forsyning, Brovejen 10, 4760 Vordingborg, tlf. nr. 55 35 37 00, mail: [forbrugsafgift@vordingborgforsyning.dk](mailto:forbrugsafgift@vordingborgforsyning.dk)

## Grafisk forbrugsudvikling

### Varme (M3) Gennemstrømning

År	nov12-okt13	nov13-okt14	nov14-okt15	nov15-okt16	nov16-okt17
Forbrug	4263,5	3925,7	4185,5	4306,5	4067,0

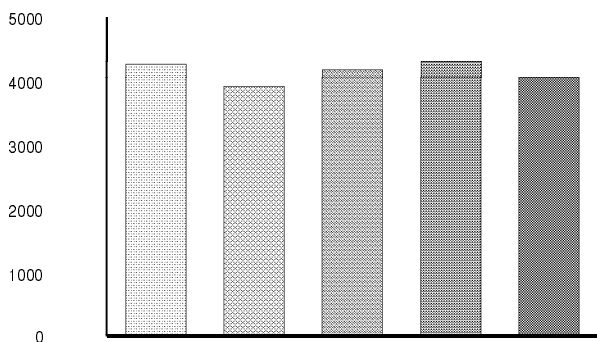

### Varme (MWh) Megawatt timer

År	nov12-okt13	nov13-okt14	nov14-okt15	nov15-okt16	nov16-okt17
Forbrug	171,9	147,2	158,5	163,8	165,8

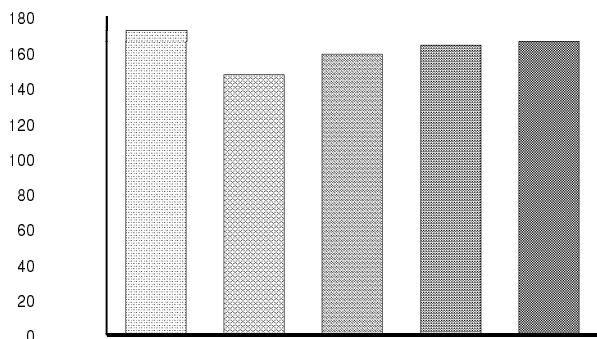

## VARME:

### Udnyt fjernvarmen optimalt:

- HUSK**
- At man også skal betale for den vandmængde (m<sup>3</sup>) der løber igennem varmemåleren.
  - Så jo bedre man afkøler fjernvarmevandet, jo mindre vandmængde løber der igennem varmemåleren.
  - Så derfor er der god økonomi i, at forskellen mellem frem- og returløbet er så stor som mulig.
  - Helst 30° eller mere i gennemsnit på et helt forbrugsår.
  - Har du fået fjernvarme i løbet af forbrugsåret, kan du først se om afkølingen er optimalt, når er er gået et helt forbrugsår fra den 01.11 - 31.10.

