

~~Vordingborg Forsyningservice A/S
Brovejen 10, 4760 Vordingborg~~

Kundenr.: 9000001152
CVR: 32 62 77 73

Forbrugssted: Storstrømsparken 2
Vordingborg

**Andelsboligforeningen Strandparken 1
Preben Frandsen
Storstrømsparken 18
4760 Vordingborg**

Faktura nr.: 64363
Fakturadato: 11.12.2015
Afregningsperiode: 01.11.2014 - 31.10.2015

Aflæsninger

	Målernr	Dato	Aflæsning	Dato	Aflæsning	Forbrug	I alt
Varme	00003976	011114	1335,0	311015	1493,5	158,5 MWh	158,5 MWh
		011114	33677,1	311015	37862,6	4185,5 M3	4185,5 M3
		011114	74981	311015	83395	8414 timer	8414 timer
Afkøling		Installation					
Varme		00309563	32,57 °C				

Afregning for perioden 01.11.2014 - 31.10.2015

Vordingborg Fjernvarme A/S	120.641,58
Opgørelse i alt	120.641,58
Udsendte acontoopr. for perioden 01.11.2014 - 31.10.2015	-114.354,71
For lidt betalt	6.286,87
1. acontorate	30.721,78
For lidt ifølge årsafregning	6.286,87
Beløb til betaling. Opræves via Nets den 11.01.2016	37.008,65

Fortsat fra forrige side

Afregning for perioden 01.11.2014 - 31.10.2015

excl. moms og statsafgifter

	Forbrug	Pris	Beløb	I alt
Fjernvarme - MWh måler	37,0 MWh	413,50	15.299,50	
Fjernvarme - MWh måler	121,5 MWh	440,00	53.460,00	
Kubikmeterforbrug	4185,5 M3	1,52	6.361,96	
Abonnementsbidrag			505,00	
Rumafgift	1880 m ²	11,11	20.886,80	96.513,26
25% moms af 96.513,26 (* markerede beløb er moms frie)				24.128,32
Beløb i alt - overført til forsiden				120.641,58

Aconto for perioden 01.11.2015 - 31.01.2016

excl. moms og statsafgifter

	Forbrug	Pris	Beløb	I alt
Fjernvarme - MWh måler	26,3 MWh	440,00	11.572,00	
Fjernvarme - MWh måler	13,4 MWh	447,00	5.989,80	
Kubikmeterforbrug	696 M3	1,52	1.057,92	
Kubikmeterforbrug	353 M3	1,55	547,15	
Abonnementsbidrag			83,71	
Abonnementsbidrag			43,38	
Rumafgift	1880 m ²	1,84	3.462,21	
Rumafgift	1880 m ²	0,97	1.821,25	24.577,42
25% moms af 24.577,42 (* markerede beløb er moms frie)				6.144,36
Beløb i alt - overført til forsiden				30.721,78

Afgiftsspecifikation

	Afregning	Årets aconto	Difference	Ny 1. aconto	I alt	Total
Varme	96.513,26	91.483,76	5.029,50	24.577,42	29.606,92	29.606,92
Momsgrundlag	96.513,26	91.483,76	5.029,50	24.577,42		29.606,92
Moms	24.128,32	22.870,95	1.257,37	6.144,36		7.401,73
Ialt beløb	120.641,58	114.354,71	6.286,87	30.721,78		37.008,65

ACONTO: Er beregnet ud fra sidste års forbrug, og efter gældende priser.
Ved PRISÆNDRINGER vil acontobeløbet blive ændret på efterfølgende opkrævninger.

Der opkræves 4 rater pr. år. januar(sammen med årsaftr.), april, juli og oktober.

FLYTNING: Dato for ophør af lejer-/ejerforhold samt aflæsning af målere skal meddeles til VORDINGBORG FORSYNING, tlf. nr. 55 35 37 00, eller på mail til forbrugsafgift@vordingborgforsyning.dk

BETALING: Ved for sen betaling beregnes renter. Renten udgør p.t. 8,2% pr. år.

Rykkergebyret er kr. 100,00 incl. moms.

Hvis tidligere fremsendte regninger, er overgået til inddrivelse via SKAT, bliver denne regning, automatisk fremsendt til SKAT på betalingsdatoen.

PRISER: Pr. 01-01-2016 på vand, fjernvarme og spildevand kan ses på www.vordingborgforsyning.dk

MIT FORBRUG: Følg dit forbrug løbende få dine regninger via E-boks eller mail, log på www.vordingborgforsyning.dk under selvbetjening med kundenr. og målernr.

Alt henvendelse vedr. denne regning kan ske til VORDINGBORG FORSYNING Brovejen 10, 4760 Vordingborg, tlf. nr. 55 35 37 00.

Kontoret er lukket fra den 24. december 2015 til den 3. januar 2016.

Grafisk forbrugsudvikling

Varme (M3) Gennemstrømning

År	nov10-okt11	nov11-okt12	nov12-okt13	nov13-okt14	nov14-okt15
Forbrug	4466,0	4278,9	4263,5	3925,7	4185,5

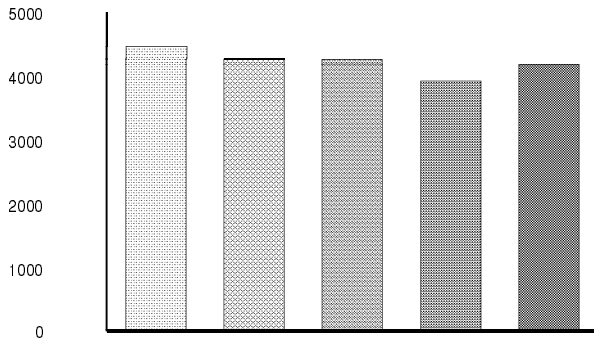

Varme (MWh) Megawatt timer

År	nov10-okt11	nov11-okt12	nov12-okt13	nov13-okt14	nov14-okt15
Forbrug	175,6	165,4	171,9	147,2	158,5

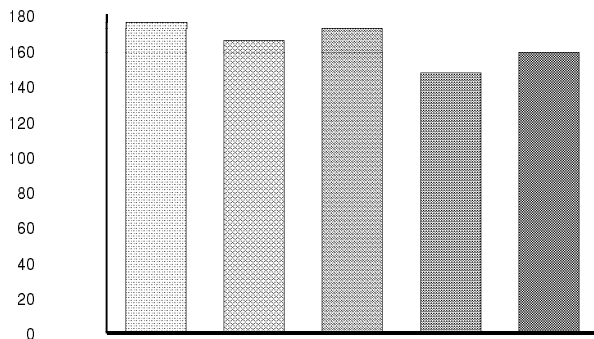

051

VARME:

Udnyt fjernvarmen optimalt:

HUSK - At man også skal betale for den vandmængde (m³) der løber igennem varmemåleren.

- Så jo bedre man afkøler fjernvarmevandet, jo mindre vandmængde løber der igennem varmemåleren.

- Så derfor er der god økonomi i, at forskellen mellem frem- og returløbet er så stor som mulig.

- Helst 30° eller mere i gennemsnit på et helt forbrugsår.

- Har du fået fjernvarme i løbet af forbrugsåret, kan du først se om afkølingen er optimalt, når er er gået et helt forbrugsår fra den 01.11 - 31.10.

