

Åbnings-/telefonfider:

Mandag - torsdag kl. 9.00 - 15.00
Fredag kl. 9.00 - 12.00

Telefon: 55 35 37 00
CVR.nr. 30 70 89 54

Kundenr.: 9000001152
CVR:
**Forbrugssted: Storstrømsparken 2
Vordingborg**

Faktura nr.: 61770
Fakturadato: 15.12.2010
Afregningsperiode: 01.11.2009 - 31.10.2010

Vordingborg Forsyningservice A/S
Færggårdsvej 3, 4760 Vordingborg

**Andelsboligf. Storstrømsparken
v/Kirsten Trøjgaard Andersen
Storstrømsparken 4
4760 Vordingborg**
Aflæsninger

	Målernr	Dato	Aflæsning	Dato	Aflæsning	Forbrug	I alt
Varme	00003976	011109	509,9	311010	674,9	165,0 MWh	165,0 MWh
		011109	12685,7	311010	16743,0	4057,3 M3	4057,3 M3
		011109	31449	311010	39938	8489 timer	8489 timer
Afkøling		Installation					
Varme		00309563	34,97 °C				

Afregning for perioden 01.11.2009 - 31.10.2010

Vordingborg Fjernvarme A/S	116.582,44
Opgørelse i alt	116.582,44
Udsendte acontoopr. for perioden 01.11.2009 - 31.10.2010	-110.910,00
For lidt betalt	5.672,44
1. acontorate	29.170,00
For lidt ifølge årsafregning	5.672,44
Beløb til betaling. Opkræves via PBS den 10.01.2011	34.842,44

Fortsat fra forrige side

Afregning for perioden 01.11.2009 - 31.10.2010

excl. moms og statsafgifter

	Forbrug	Pris	Beløb	I alt
Fjernvarme - MWh måler	165,0 MWh	400,00	66.000,00	
Kubikmeterforbrug	4057,3 M3	1,50	6.085,95	
Abonnementsbidrag			500,00	
Rumafgift	1880 m ²	11,00	20.680,00	93.265,95
25% moms af 93.265,95 (* markerede beløb er moms frie)				23.316,49
Beløb i alt - overført til forsiden				116.582,44

Aconto for perioden 01.11.2010 - 31.01.2011

excl. moms og statsafgifter

	Forbrug	Pris	Beløb	I alt
Fjernvarme - MWh måler	41,3 MWh	400,00	16.520,00	
Kubikmeterforbrug	1014 M3	1,50	1.521,00	
Abonnementsbidrag			125,00	
Rumafgift	1880 m ²	2,75	5.170,00	23.336,00
25% moms af 23.336,00 (* markerede beløb er moms frie)				5.834,00
Beløb i alt - overført til forsiden				29.170,00

Afgiftsspecifikation

	Afregning	Årets aconto	Difference	Ny 1. aconto	I alt	Total
Varme	93.265,95	88.728,00	4.537,95	23.336,00	27.873,95	27.873,95
Momsgrundlag	93.265,95	88.728,00	4.537,95	23.336,00		27.873,95
Moms	23.316,49	22.182,00	1.134,49	5.834,00		6.968,49
Ialt beløb	116.582,44	110.910,00	5.672,44	29.170,00		34.842,44

ACONTO:

Er beregnet ud fra sidste års forbrug, og efter gældende priser.
Ved PRISÆNDRINGER vil acontobeløbet blive ændret på efterfølgende opkrævninger.

Der opkræves 4 rater pr. år: januar(sammen med årsaftr.), april, juli og oktober.

FLYTNING:

Dato for ophør af lejer-/ejerforhold samt aflæsning af målere skal meddeles til VORDINGBORG FORSYNING, tlf. nr. 55 35 37 00, eller på mail til forbrugsafgift@vordingborgforsyning.dk

BETALINGSBETINGELSER:

Ved for sen betaling beregnes renter. Renten udgør p.t. 8,2% pr. år.

Rykkergebyret er kr. 100,00 incl. moms.

Alt henvendelse vedr. denne regning kan ske til VORDINGBORG FORSYNING
Færggårdsvej 3, 4760 Vordingborg, tlf. nr. 55 35 37 00.

PRISER:

Priserne er ændret, se de nye priser på www.vordingborgforsyning.dk

Grafisk forbrugsudvikling

Varme (M3) Gennemstrømning

År	nov05-okt06	nov06-okt07	nov07-okt08	nov08-okt09	nov09-okt10
Forbrug	4059,5	3860,3	3824,7	3751,1	4057,3

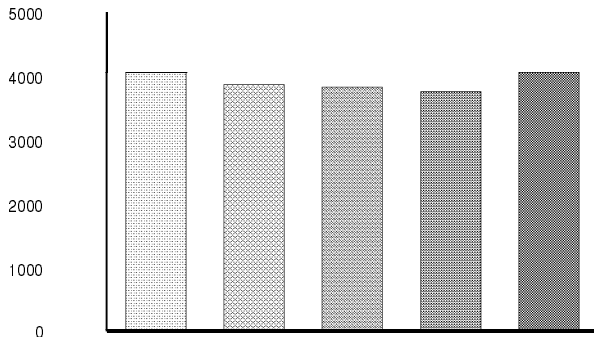

Varme (MWh) Megawatt timer

År	nov05-okt06	nov06-okt07	nov07-okt08	nov08-okt09	nov09-okt10
Forbrug	171,2	152,4	157,8	154,8	165,0

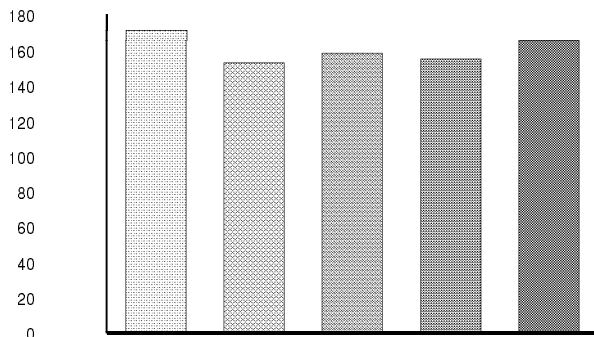

VARME:

Udnyt fjernvarmen optimalt:

- HUSK - At man også skal betale for den vandmængde (m³) der løber igennem varmemåleren.
- Så jo bedre man afkøler fjernvarmevandet jo mindre vandmængde løber der igennem varmemåleren.
 - Så derfor er der god økonomi i, at forskellen mellem frem- og returløbet er så stor som mulig.
 - Helst 30° eller mere i gennemsnit på et helt år.

