

Vordingborg Forsyningservice A/S
Færggårdsvej 3, 4760 Vordingborg

Andelsboligf. Storstrømsparken
v/Kirsten Trøjgaard Andersen
Storstrømsparken 4
4760 Vordingborg

Åbnings-/telefonfider:

Mandag - torsdag kl. 9.00 - 15.00
Fredag kl. 9.00 - 12.00

Telefon: 55 35 37 00
CVR.nr. 30 70 89 54

Kundenr.: 9000001152
CVR:

Forbrugssted: Storstrømsparken 2
Vordingborg

Faktura nr.: 61304
Fakturadato: 12.12.2011
Afregningsperiode: 01.11.2010 - 31.10.2011

Aflæsninger

	Målernr	Dato	Aflæsning	Dato	Aflæsning	Forbrug	I alt
Varme	00003976	011110	674,9	311011	850,5	175,6 MWh	175,6 MWh
		011110	16743,0	311011	21209,0	4466,0 M3	4466,0 M3
		011110	39938	311011	48574	8636 timer	8636 timer

Afkøling

Installation

Varme 00309563 33,81 °C

Afregning for perioden 01.11.2010 - 31.10.2011

Vordingborg Fjernvarme A/S	122.648,75
Opgørelse i alt	122.648,75
Udsendte acontoopr. for perioden 01.11.2010 - 31.10.2011	-116.680,00
For lidt betalt	5.968,75
1. acontorate	30.718,75
For lidt ifølge årsafregning	5.968,75
Beløb til betaling. Opkræves via PBS den 10.01.2012	36.687,50

Fortsat fra forrige side

Afregning for perioden 01.11.2010 - 31.10.2011

excl. moms og statsafgifter

	Forbrug	Pris	Beløb	I alt
Fjernvarme - MWh måler	175,6 MWh	400,00	70.240,00	
Kubikmeterforbrug	4466,0 M3	1,50	6.699,00	
Abonnementsbidrag			500,00	
Rumafgift	1880 m ²	11,00	20.680,00	98.119,00
25% moms af 98.119,00 (* markerede beløb er moms frie)				24.529,75
Beløb i alt - overført til forsiden				122.648,75

Aconto for perioden 01.11.2011 - 31.01.2012

excl. moms og statsafgifter

	Forbrug	Pris	Beløb	I alt
Fjernvarme - MWh måler	44,0 MWh	400,00	17.600,00	
Kubikmeterforbrug	1120 M3	1,50	1.680,00	
Abonnementsbidrag			125,00	
Rumafgift	1880 m ²	2,75	5.170,00	24.575,00
25% moms af 24.575,00 (* markerede beløb er moms frie)				6.143,75
Beløb i alt - overført til forsiden				30.718,75

Afgiftsspecifikation

	Afregning	Årets aconto	Difference	Ny 1. aconto	I alt	Total
Varme	98.119,00	93.344,00	4.775,00	24.575,00	29.350,00	29.350,00
Momsgrundlag	98.119,00	93.344,00	4.775,00	24.575,00		29.350,00
Moms	24.529,75	23.336,00	1.193,75	6.143,75		7.337,50
Ialt beløb	122.648,75	116.680,00	5.968,75	30.718,75		36.687,50

ACONTO:

Er beregnet ud fra sidste års forbrug, og efter gældende priser.
Ved PRISÆNDRINGER vil acontobeløbet blive ændret på efterfølgende opkrævninger.

Der opkræves 4 rater pr. år. januar(sammen med årsafgr.), april, juli og oktober.

FLYTNING:

Dato for ophør af lejer-/ejerforhold samt aflæsning af målere skal meddeles til VORDINGBORG FORSYNING, tlf. nr. 55 35 37 00, eller på mail til forbrugsafgift@vordingborgforsyning.dk

BETALINGSBETINGELSER:

Ved for sen betaling beregnes renter. Renten udgør p.t. 8,0% pr. år.

Rykkergebyret er kr. 100,00 incl. moms.

Alt henvendelse vedr. denne regning kan ske til VORDINGBORG FORSYNING
Færggårdsvej 3, 4760 Vordingborg, tlf. nr. 55 35 37 00.

PRISER:

Priserne kan se på www.vordingborgforsyning.dk

Kontoret er lukket mellem jul og nytår

Grafisk forbrugsudvikling

Varme (M3) Gennemstrømning

År	nov06-okt07	nov07-okt08	nov08-okt09	nov09-okt10	nov10-okt11
Forbrug	3860,3	3824,7	3751,1	4057,3	4466,0

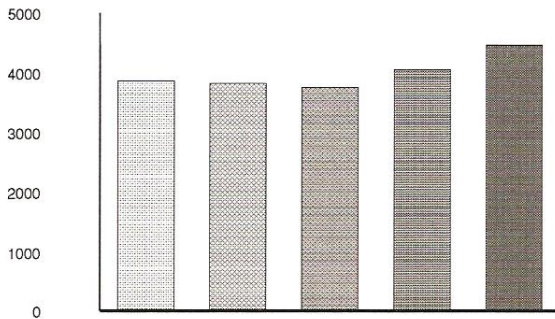

Varme (MWh) Megawatt timer

År	nov06-okt07	nov07-okt08	nov08-okt09	nov09-okt10	nov10-okt11
Forbrug	152,4	157,8	154,8	165,0	175,6

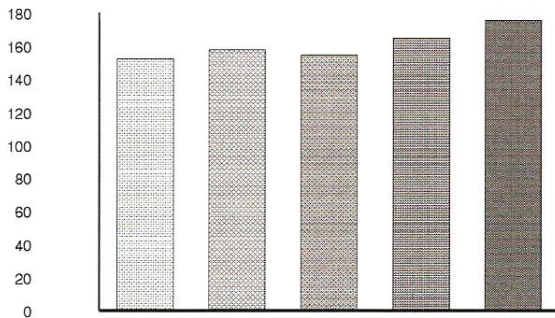

VARME:

Udnyt fjernvarmen optimalt:

- HUSK - At man også skal betale for den vandmængde (m³) der løber igennem varmemåleren.
- Så jo bedre man afkøler fjernvarmevandet jo mindre vandmængde løber der igennem varmemåleren.
- Så derfor er der god økonomi i, at forskellen mellem frem- og returløbet er så stor som mulig.
- Helst 30° eller mere i gennemsnit på et helt år.