

Vordingborg Forsyningservice A/S
Brovejen 10, 4760 Vordingborg

Kundenr.: 9000001152
CVR:
Forbrugssted: Storstrømsparken 2
Vordingborg

Faktura nr.: 61115
Fakturadato: 12.12.2012
Afregningsperiode: 01.11.2011 - 31.10.2012

**Andelsboligf. Storstrømsparken
v/ Preben Frandsen
Storstrømsparken 18
4760 Vordingborg**
Aflæsninger

| | Målernr | Dato | Aflæsning | Dato | Aflæsning | Forbrug | I alt |
|-----------------|----------|---------------------|-----------|--------|-----------|------------|------------|
| Varme | 00003976 | 011111 | 850,5 | 311012 | 1015,9 | 165,4 MWh | 165,4 MWh |
| | | 011111 | 21209,0 | 311012 | 25487,9 | 4278,9 M3 | 4278,9 M3 |
| | | 011111 | 48574 | 311012 | 57347 | 8773 timer | 8773 timer |
| Afkøling | | Installation | | | | | |
| Varme | | 00309563 | 33,24 °C | | | | |

Afregning for perioden 01.11.2011 - 31.10.2012

| | |
|---|-------------------|
| Vordingborg Fjernvarme A/S | 117.197,94 |
| Opgørelse i alt | 117.197,94 |
| Udsendte acontoopr. for perioden 01.11.2011 - 31.10.2012 | -122.875,00 |
| For meget betalt | -5.677,06 |
| 1. acontorate | 29.219,38 |
| For meget ifølge årsafregning | -5.677,06 |
| Beløb til betaling. Opræves via PBS den 10.01.2013 | 23.542,32 |

Fortsat fra forrige side

Afregning for perioden 01.11.2011 - 31.10.2012

excl. moms og statsafgifter

| | Forbrug | Pris | Beløb | I alt |
|--|---------------------|--------|-----------|-------------------|
| Fjernvarme - MWh måler | 165,4 MWh | 400,00 | 66.160,00 | |
| Kubikmeterforbrug | 4278,9 M3 | 1,50 | 6.418,35 | |
| Abonnementsbidrag | | | 500,00 | |
| Rumafgift | 1880 m ² | 11,00 | 20.680,00 | 93.758,35 |
| 25% moms af 93.758,35 (* markerede beløb er moms frie) | | | | 23.439,59 |
| Beløb i alt - overført til forsiden | | | | 117.197,94 |

Aconto for perioden 01.11.2012 - 31.01.2013

excl. moms og statsafgifter

| | Forbrug | Pris | Beløb | I alt |
|--|---------------------|--------|-----------|------------------|
| Fjernvarme - MWh måler | 41,2 MWh | 400,00 | 16.480,00 | |
| Kubikmeterforbrug | 1067 M3 | 1,50 | 1.600,50 | |
| Abonnementsbidrag | | | 125,00 | |
| Rumafgift | 1880 m ² | 2,75 | 5.170,00 | 23.375,50 |
| 25% moms af 23.375,50 (* markerede beløb er moms frie) | | | | 5.843,88 |
| Beløb i alt - overført til forsiden | | | | 29.219,38 |

Afgiftsspecifikation

| | Afregning | Årets aconto | Difference | Ny 1. aconto | I alt | Total |
|--------------|------------|--------------|------------|--------------|-----------|-----------|
| Varme | 93.758,35 | 98.300,00 | -4.541,65 | 23.375,50 | 18.833,85 | 18.833,85 |
| Momsgrundlag | 93.758,35 | 98.300,00 | -4.541,65 | 23.375,50 | | 18.833,85 |
| Moms | 23.439,59 | 24.575,00 | -1.135,41 | 5.843,88 | | 4.708,47 |
| Ialt beløb | 117.197,94 | 122.875,00 | -5.677,06 | 29.219,38 | | 23.542,32 |

NYT PÅ DENNE REGNING: Fra januar 2012 opkræves et fast bidrag pr. kloakstik, hos samtlige forbrugere som er tilsluttet kloakforsyningen. Det er uafhængigt af vandforbruget. Prisen er i 2012 kr. 100,00 ex. moms.

ACONTO: Er beregnet ud fra sidste års forbrug, og efter gældende priser. Ved PRISÆNDRINGER vil acontobeløbet blive ændret på efterfølgende opkrævninger.

Der opkræves 4 rater pr. år. januar(sammen med årsafr.), april, juli og oktober.

FLYTNING: Dato for ophør af lejer-/ejerforhold samt aflæsning af målere skal meddeles til VORDINGBORG FORSYNING, tlf. nr. 55 35 37 00, eller på mail til forbrugsafgift@vordingborgforsyning.dk

BETALINGSBETINGELSER: Ved for sen betaling beregnes renter. Renten udgør p.t. 7,0% pr. år.

Rykkergebyret er kr. 100,00 incl. moms.

PRISER: Priserne kan se på www.vordingborgforsyning.dk

Alt henvendelse vedr. denne regning kan ske til VORDINGBORG FORSYNING Brovejen 10, 4760 Vordingborg, tlf. nr. 55 35 37 00.
HUSK NYE TELEFONTIDER, se forsiden.

LUKKET MELLEML JUL OG NYTÅR

Grafisk forbrugsudvikling

Varme (M3) Gennemstrømning

| År | nov07-okt08 | nov08-okt09 | nov09-okt10 | nov10-okt11 | nov11-okt12 |
|---------|-------------|-------------|-------------|-------------|-------------|
| Forbrug | 3824,7 | 3751,1 | 4057,3 | 4466,0 | 4278,9 |

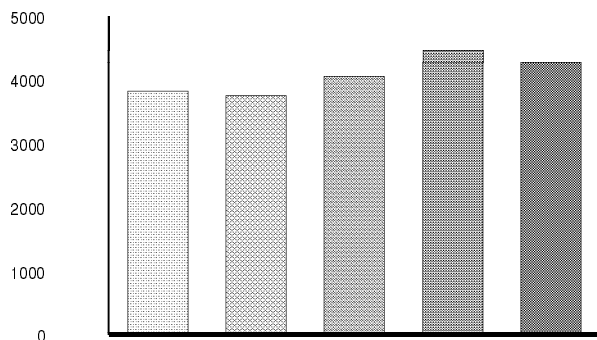

Varme (MWh) Megawatt timer

| År | nov07-okt08 | nov08-okt09 | nov09-okt10 | nov10-okt11 | nov11-okt12 |
|---------|-------------|-------------|-------------|-------------|-------------|
| Forbrug | 157,8 | 154,8 | 165,0 | 175,6 | 165,4 |

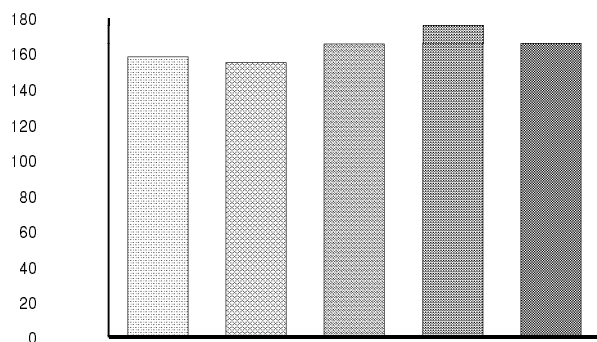

VARME:

Udnyt fjernvarmen optimalt:

- HUSK - At man også skal betale for den vandmængde (m³) der løber igennem varmemåleren.
- Så jo bedre man afkøler fjernvarmevandet jo mindre vandmængde løber der igennem varmemåleren.
 - Så derfor er der god økonomi i, at forskellen mellem frem- og returløbet er så stor som mulig.
 - Helst 30° eller mere i gennemsnit på et helt år.

