

~~Vordingborg Forsyningservice A/S
Brovejen 10, 4760 Vordingborg~~**Kundenr.: 9000001152**
CVR:**Forbrugssted: Storstrømsparken 2
Vordingborg****Andelsboligf. Storstrømsparken
v/ Preben Frandsen
Storstrømsparken 18
4760 Vordingborg**Faktura nr.: 62369
Fakturadato: 05.12.2014
Afregningsperiode: 01.11.2013 - 31.10.2014**Aflæsninger**

	Målernr	Dato	Aflæsning	Dato	Aflæsning	Forbrug	I alt
Varme	00003976	011113	1187,8	311014	1335,0	147,2 MWh	147,2 MWh
		011113	29751,4	311014	33677,1	3925,7 M3	3925,7 M3
		011113	66103	311014	74981	8878 timer	8878 timer
Afkøling		Installation					
Varme		00309563	32,25 °C				

Afregning for perioden 01.11.2013 - 31.10.2014

Vordingborg Fjernvarme A/S	109.584,03
Opgørelse i alt	109.584,03
Udsendte acontoopr. for perioden 01.11.2013 - 31.10.2014	-126.399,81
For meget betalt	-16.815,78
1. acontorate	27.982,49
For meget ifølge årsafregning	-16.815,78
Beløb til betaling. Opræves via PBS den 12.01.2015	11.166,71

Fortsat fra forrige side

Afregning for perioden 01.11.2013 - 31.10.2014

excl. moms og statsafgifter

	Forbrug	Pris	Beløb	I alt
Fjernvarme - MWh måler	37,3 MWh	400,00	14.920,00	
Fjernvarme - MWh måler	109,9 MWh	413,50	45.443,65	
Kubikmeterforbrug	994,5 M3	1,50	1.491,75	
Kubikmeterforbrug	2931,2 M3	1,52	4.455,42	
Abonnementsbidrag			83,56	
Abonnementsbidrag			420,60	
Rumafgift	1880 m ²	1,84	3.456,11	
Rumafgift	1880 m ²	9,25	17.396,13	87.667,22
25% moms af 87.667,22 (* markerede beløb er moms frie)				21.916,81
Beløb i alt - overført til forsiden				109.584,03

Aconto for perioden 01.11.2014 - 31.01.2015

excl. moms og statsafgifter

	Forbrug	Pris	Beløb	I alt
Fjernvarme - MWh måler	24,4 MWh	413,50	10.089,40	
Fjernvarme - MWh måler	12,4 MWh	440,00	5.456,00	
Kubikmeterforbrug	982 M3	1,52	1.492,64	
Abonnementsbidrag			126,25	
Rumafgift	1880 m ²	2,78	5.221,70	22.385,99
25% moms af 22.385,99 (* markerede beløb er moms frie)				5.596,50
Beløb i alt - overført til forsiden				27.982,49

Afgiftsspecifikation

	Afregning	Årets aconto	Difference	Ny 1. aconto	I alt	Total
Varme	87.667,22	101.119,83	-13.452,61	22.385,99	8.933,38	8.933,38
Momsgrundlag	87.667,22	101.119,83	-13.452,61	22.385,99		8.933,38
Moms	21.916,81	25.279,98	-3.363,17	5.596,50		2.233,33
Ialt beløb	109.584,03	126.399,81	-16.815,78	27.982,49		11.166,71

ACONTO: Er beregnet ud fra sidste års forbrug, og efter gældende priser.
Ved PRISÆNDRINGER vil acontobeløbet blive ændret på efterfølgende opkrævninger.
Der opkræves 4 rater pr. år. januar(sammen med årsafkr.), april, juli og oktober.

FLYTNING: Dato for ophør af lejer-/ejerforhold samt aflæsning af målere skal meddeles til
VORDINGBORG FORSYNING, tlf. nr. 55 35 37 00, eller på mail til
forbrugsafgift@vordingborgforsyning.dk

BETALING: Ved for sen betaling beregnes renter. Renten udgør p.t. %RENTESATSPCT % pr. år.

Rykkergebyret er kr. 100,00 incl. moms.

Hvis tidligere fremsendte regninger, er overgået til inddrivelse via SKAT, bliver denne regning, automatisk fremsendt til SKAT på betalingsdatoen.

PRISER: Pr. 01-01-2015 på vand, fjernvarme og spildevand, kan se på www.vordingborgforsyning.dk

MIT FORBRUG: Følg dit forbrug løbende, få dine regninger via E-mail, log på www.vordingborgforsyning.dk under selvbetjening.

Alt henvendelse vedr. denne regning kan ske til VORDINGBORG FORSYNING
Brovejen 10, 4760 Vordingborg, tlf. nr. 55 35 37 00.

Kontoret er lukket fra den 24. december 2014 til den 4. januar 2015.

Grafisk forbrugsudvikling

Varme (M3) Gennemstrømning

År	nov09-okt10	nov10-okt11	nov11-okt12	nov12-okt13	nov13-okt14
Forbrug	4057,3	4466,0	4278,9	4263,5	3925,7

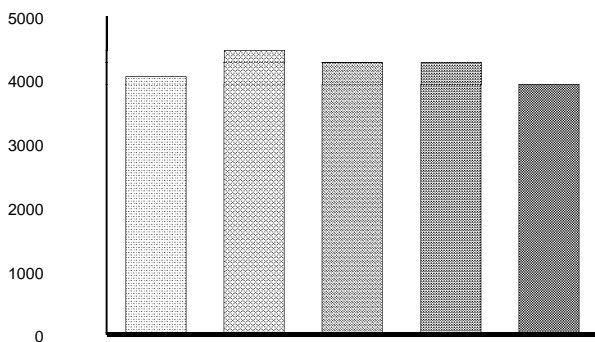

Varme (MWh) Megawatt timer

År	nov09-okt10	nov10-okt11	nov11-okt12	nov12-okt13	nov13-okt14
Forbrug	165,0	175,6	165,4	171,9	147,2

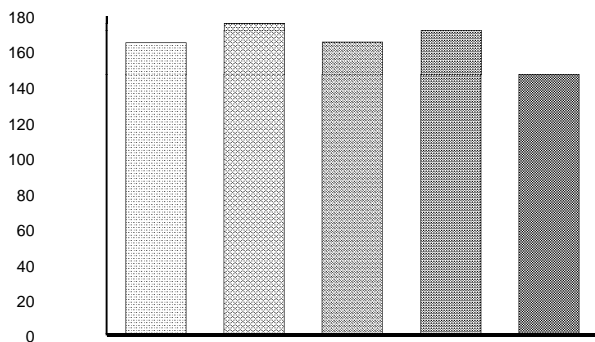

VARME:

Udnyt fjernvarmen optimalt:

- HUSK** - At man også skal betale for den vandmængde (m³) der løber igennem varmemåleren.
- Så jo bedre man afkøler fjernvarmevandet, jo mindre vandmængde løber der igennem varmemåleren.
 - Så derfor er der god økonomi i, at forskellen mellem frem- og returløbet er så stor som mulig.
 - Helst 30° eller mere i gennemsnit på et helt forbrugsår.
 - Har du fået fjernvarme i løbet af forbrugsåret, kan du først se om afkølingen er optimalt, når er er gået et helt forbrugsår fra den 01.11 - 31.10.